

.....

.....

.....

.....

.....

.....

.....

.....

.....

.....

.....

3

.....

.....

.....

.....

.....

.....

.....

1

.....

.....

.....



.....

.....

5

.....

.....

.....

1

1.1

1.2

1.3

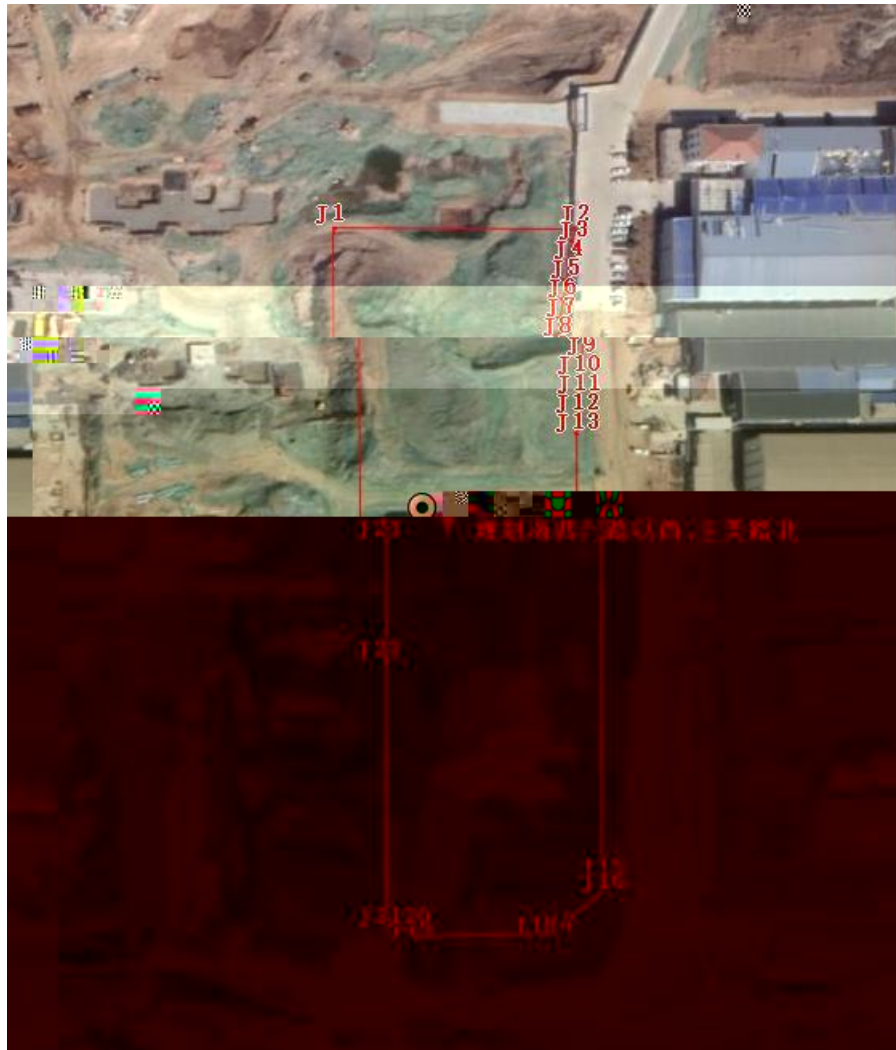

		CGCS2000	
		X	Y
	J1	3973385.462	40495246.112
	J2	3973385.458	40495318.425
	J3	3973380.537	40495317.514
	J4	3973373.452	40495316.328
	J5	3973366.346	40495315.267
	J6	3973359.223	40495314.329
	J7	3973352.085	40495313.516

	J8	3973344.934	40495312.827
	J9	3973337.772	40495312.264
	J10	3973330.602	40495311.825
	J11	3973323.424	40495311.511
	J12	3973316.242	40495311.323
	J13	3973309.059	40495311.259
	J14	3973269.853	40495311.256
	J15	3973143.601	40495311.244
	J16	3973138.795	40495311.244
	J17	3973123.808	40495296.835
	J18	3973123.619	40495292.033
	J19	3973122.159	40495255.035
	J20	3973125.990	40495254.884
	J21	3973125.806	40495246.115
	J22	3973224.856	40495246.112
	J23	3973269.208	40495246.112

1.4

1.5

1.5.1

1.5.2

1.5.4

1.6

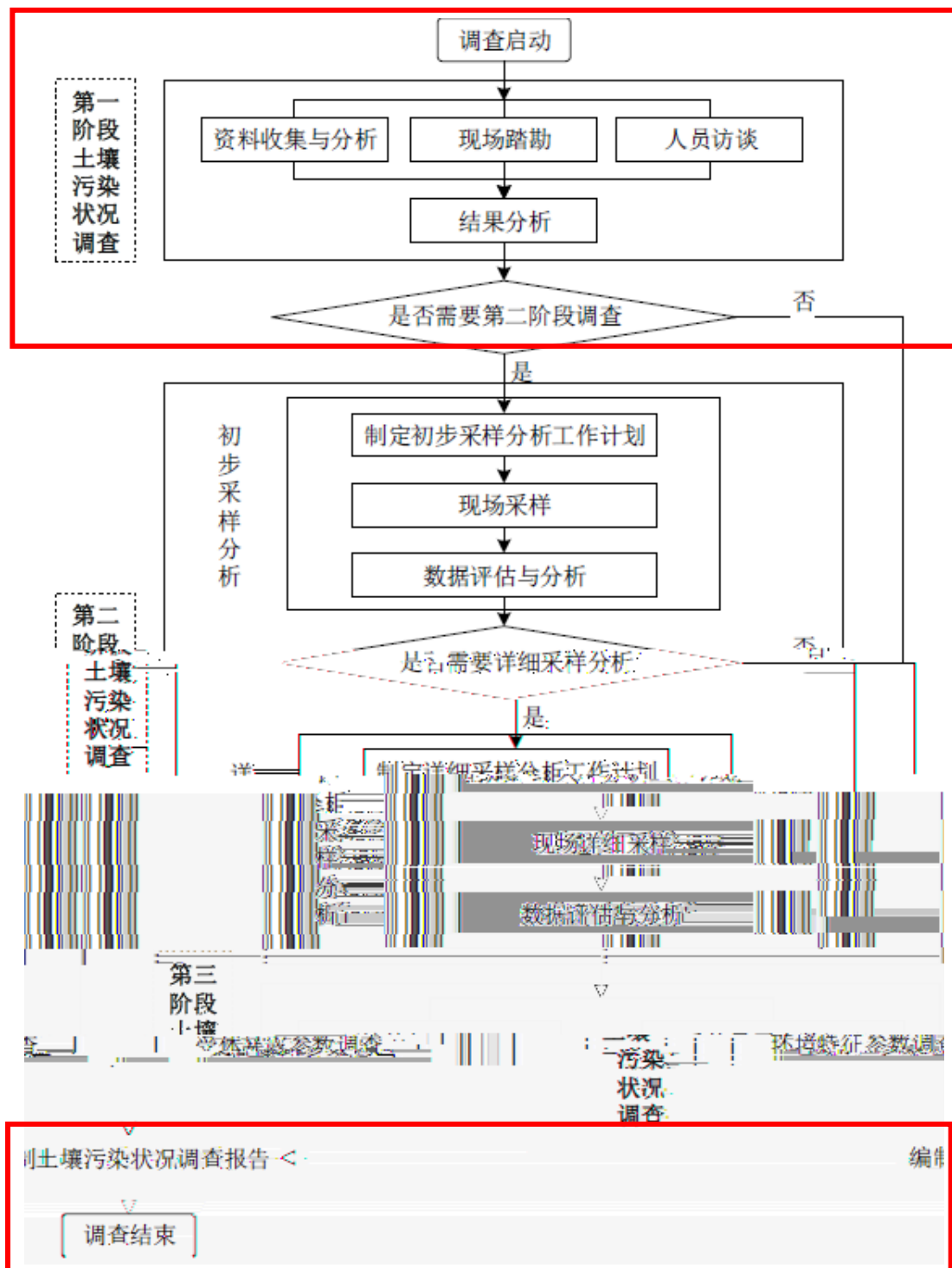

2

2.1

2.2

2.2.1



2.2.2

2.2.3

2.2.4

2.2.5

2.2.6

|

2.3

2.3.1





2.3.2

2.4

2.4.1











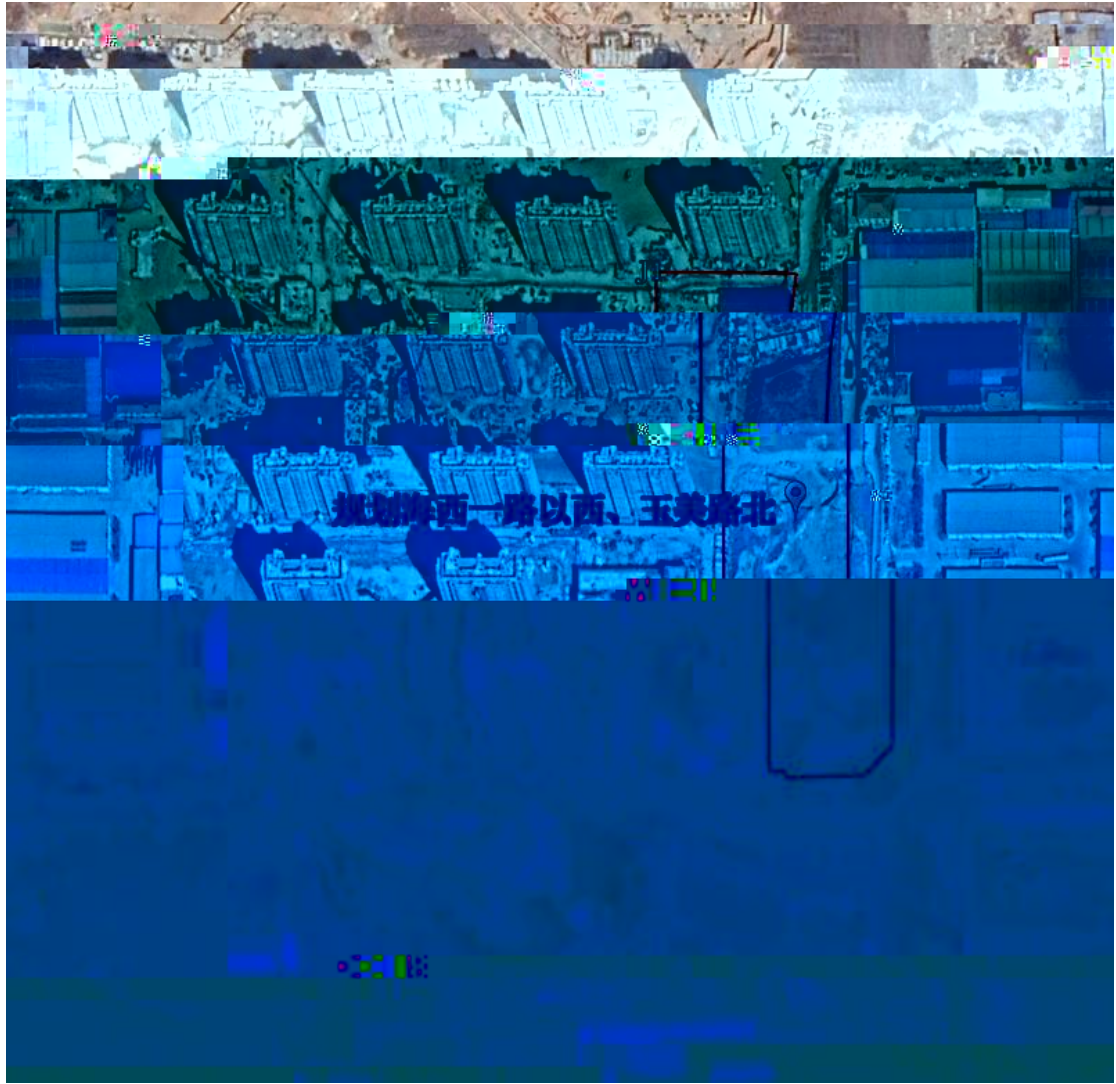

2.4.2

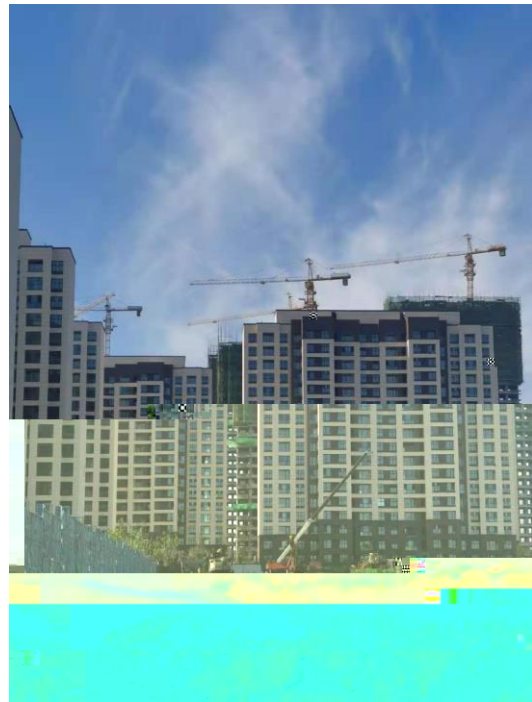
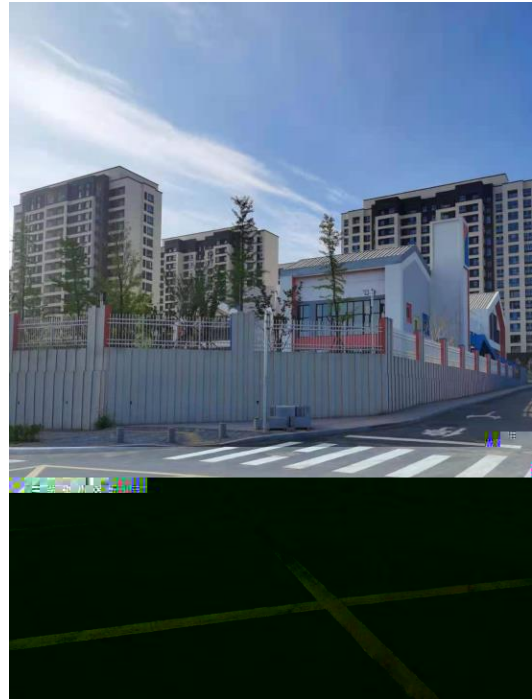

2.5

2.5.1













2.5.2

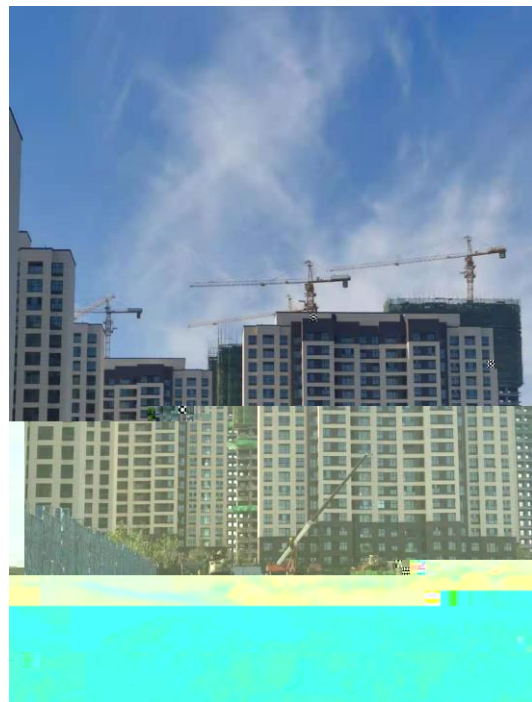
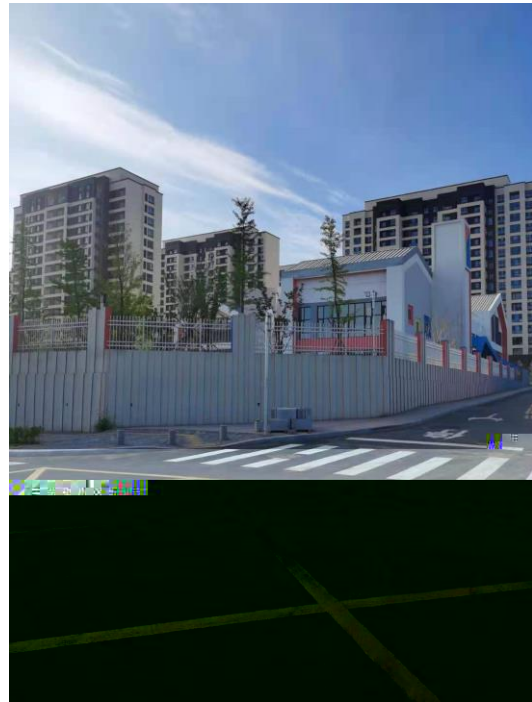
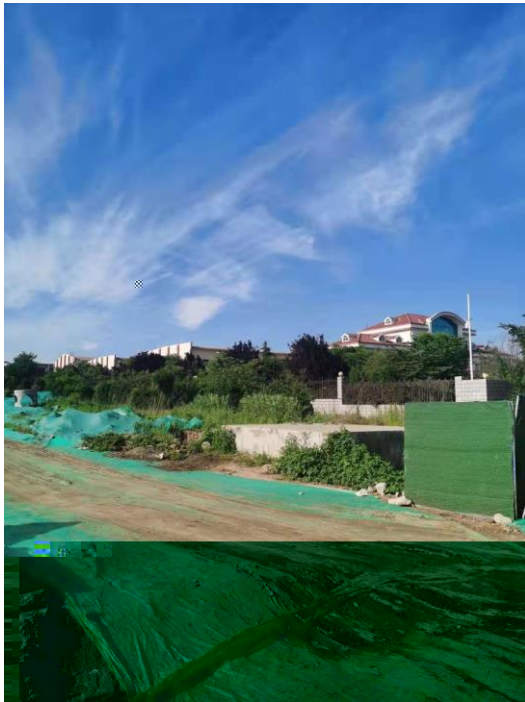

2.6



3.1.2

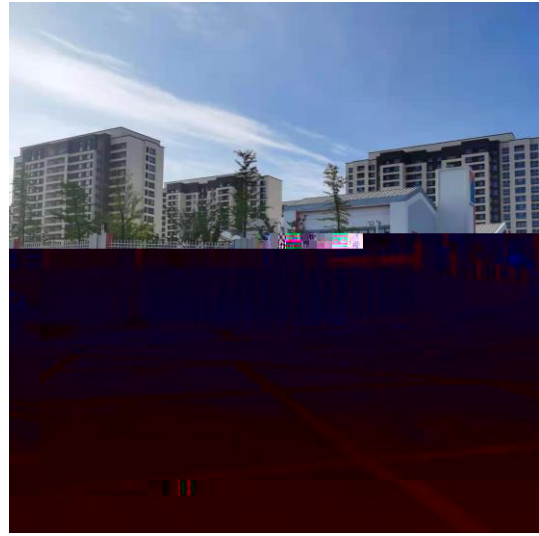

3.1.3

地块名称	青岛名海岸建设有限公司
访谈日期	2021.6.16
访谈人员	姓名: 王泽鹏, 于东雪 单位: 北京中岩大地 联系电话: 15130282100

受访对象类型: 土地使用者 企业管理人员 企业员工 周边居民
 环保部门管理人员 地块周边工作人员或居民

受访人员	姓名: 梁文浩 单位: 青岛西海岸交通投资集团有限公司 职务或职称: 工作人员 联系电话: 18354285005
	1、本地块历史上是否有其它工业企业存在? <input type="checkbox"/> 是 <input checked="" type="checkbox"/> 否 <input type="checkbox"/> 不确定 若选是, 企业名称是什么? 起止时间是 年 至 年
	2、本地块目前职工人数是



是否的危险废物堆存? (仅针对 <input type="checkbox"/> 是 <input checked="" type="checkbox"/> 否 <input type="checkbox"/> 不确定 <input type="checkbox"/> 是 <input checked="" type="checkbox"/> 否 <input type="checkbox"/> 不确定 <input type="checkbox"/> 是 <input checked="" type="checkbox"/> 否 <input type="checkbox"/> 不确定	13、本地块内土壤是否曾受到过污染? 14、本地块内地下水是否曾受到过污染?
--	---

	15、本地块周边500米范围内是否有幼儿园、学校、居民区、医院、自然保护区、农田、集中式饮用水水源地、引用水井、地表水体等敏感用地？	
	若是，敏感用地类型是什么？距离有多远？ 若有农田，种植农作物种类是什么？	回答 <input type="checkbox"/> 是 <input type="checkbox"/> 否 <input type="checkbox"/> 不确定
	16、本地块周边500米范围内是否有水井？	回答 <input type="checkbox"/> 是 <input type="checkbox"/> 否 <input type="checkbox"/> 不确定
	水井的用途？	
	是否发生过水体溢流、颜色或气味异常等现象？	<input type="checkbox"/> 是 <input type="checkbox"/> 否 <input type="checkbox"/> 不确定
	是否观察到水体中有油状物质？	<input type="checkbox"/> 是 <input type="checkbox"/> 否 <input type="checkbox"/> 不确定
	17、本区域地下水用途是什么？周边地表水用途是什么？	
	18、本地块内是否曾开展过环境调查监测工作？	<input type="checkbox"/> 是 <input type="checkbox"/> 否 <input type="checkbox"/> 不确定
	曾开展过地下水环境调查监测工作？	<input type="checkbox"/> 是 <input type="checkbox"/> 否 <input type="checkbox"/> 不确定
	展开过场地环境调查评估工作？	<input type="checkbox"/> 是 <input type="checkbox"/> 否 <input type="checkbox"/> 不确定
	<input type="checkbox"/> 是 <input type="checkbox"/> 正在开展 <input type="checkbox"/> 已经完成 <input type="checkbox"/> 否 <input type="checkbox"/> 不确定	

地块名称	青岛金海岸建设有限公司
访谈日期	2023年6月15日

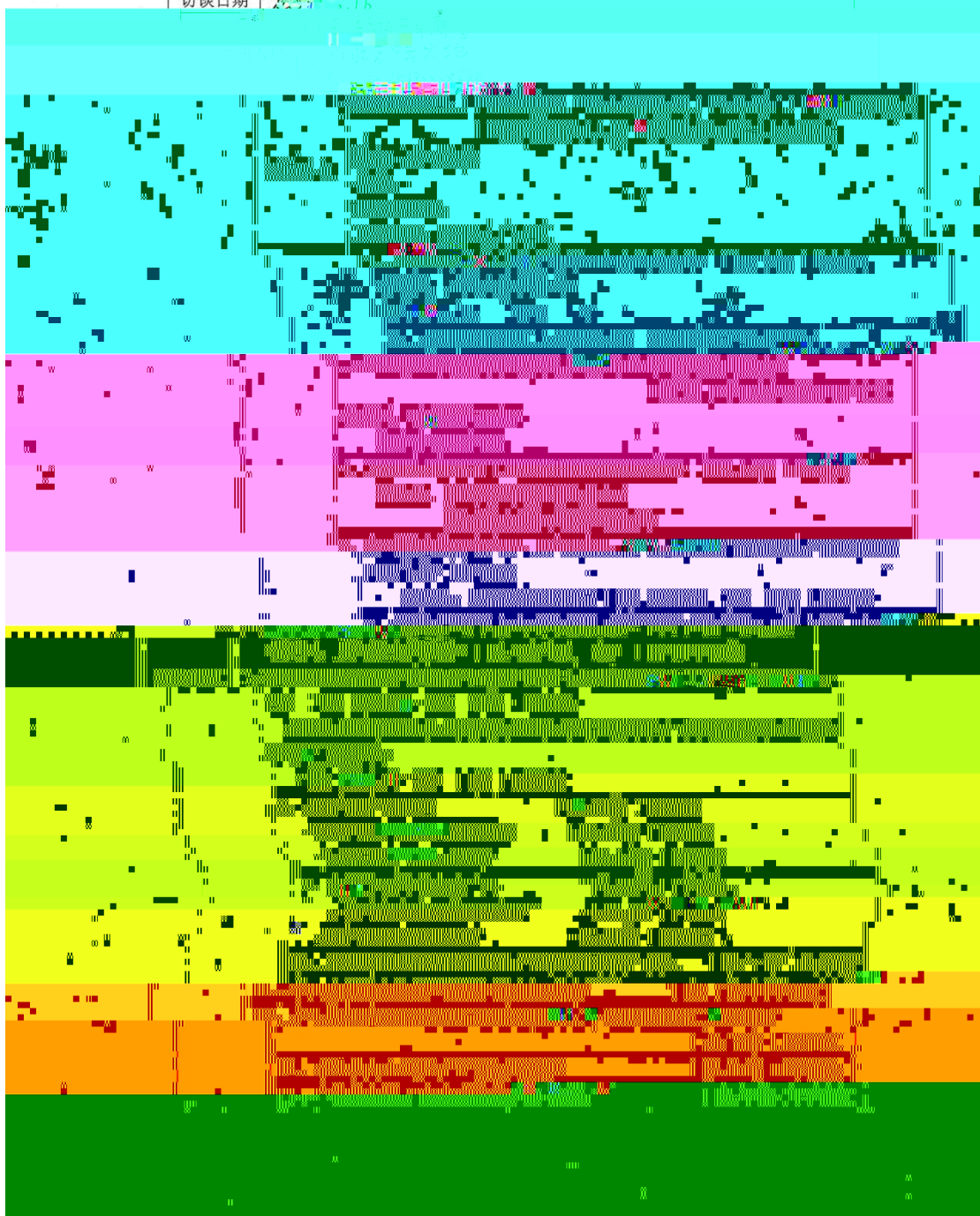

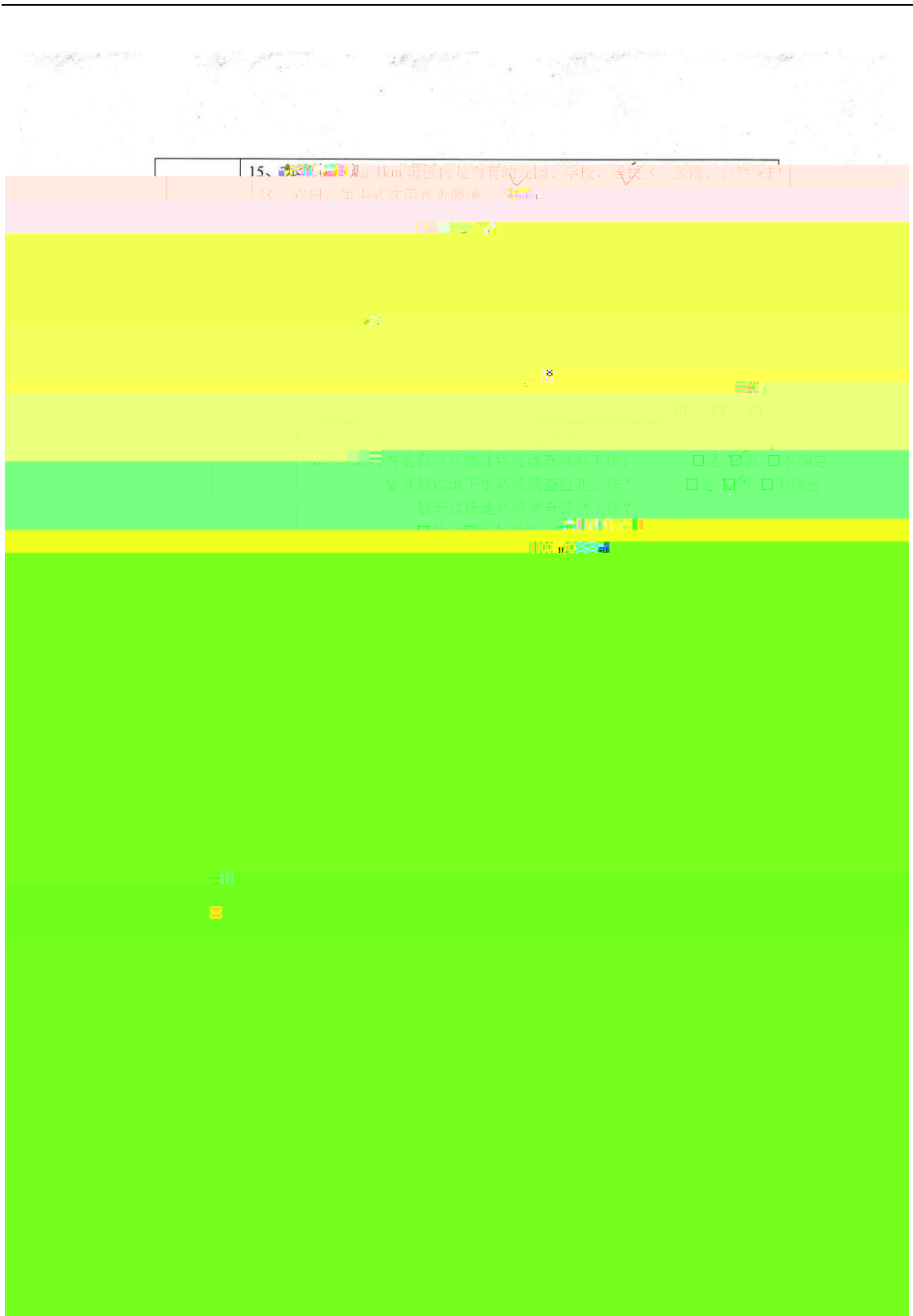

地块名称	青岛金海岸建设有限公司
访谈日期	2021.6.16
访谈人员	姓名: 王泽鹏, 于东雪 单位: 北京中岩大地 联系电话: 15130208699
受访对象类型:	<input type="checkbox"/> 土地使用者 <input type="checkbox"/> 企业管理人员 <input type="checkbox"/> 企业员工 <input type="checkbox"/> 政府管理人员 <input checked="" type="checkbox"/> 企业高级管理人员 <input type="checkbox"/> 地块周边工作人员或居民

受访人员	姓名: 丁艺 单位: 西海岸交通商务区环保局 职务或职称: 联系电话: 15105202839(15105202839)
------	---

1、本地块历史上是否有其它工业企业存在? <input type="checkbox"/> 是 <input checked="" type="checkbox"/> 否 <input type="checkbox"/> 不确定 若选是, 企业名称是什么? 起止时间是 年 至 年
2、本地块目前职工人数是多少? (仅针对在产企业提问)
3、本地块是否有任何正规或非正规的工业固体废物堆放场? <input type="checkbox"/> 正规 <input type="checkbox"/> 非正规 <input checked="" type="checkbox"/> 无 <input type="checkbox"/> 不确定 若选是, 堆放场在哪里? 堆放什么废弃物?
4、本地块内是否有工业废水排放沟渠或渗坑? <input type="checkbox"/> 是 <input checked="" type="checkbox"/> 否



地块名称	青岛金海岸建设有限公司
访谈日期	2021.6.16
访谈人员	姓名: 王泽鹏, 于东雪 单位: 北京中岩大地 联系电话: 15130208699
受访对象类型:	<input type="checkbox"/> 土地使用者 <input type="checkbox"/> 企业管理人员 <input type="checkbox"/> 企业员工 <input type="checkbox"/> 政府管理人员 <input checked="" type="checkbox"/> 企业高级管理人员 <input type="checkbox"/> 地块周边工作人员或居民

受访人员	姓名: 丁艺 单位: 西海岸交通商务区环保局 职务或职称: 联系电话: 15105202839(15105202839)
------	---

1、本地块历史上是否有其它工业企业存在? <input type="checkbox"/> 是 <input checked="" type="checkbox"/> 否 <input type="checkbox"/> 不确定 若选是, 企业名称是什么? 起止时间是 年 至 年
2、本地块目前职工人数是多少? (仅针对在产企业提问)
3、本地块是否有任何正规或非正规的工业固体废物堆放场? <input type="checkbox"/> 正规 <input type="checkbox"/> 非正规 <input checked="" type="checkbox"/> 无 <input type="checkbox"/> 不确定 若选是, 堆放场在哪里? 堆放什么废弃物?
4、本地块内是否有工业废水排放沟渠或渗坑? <input type="checkbox"/> 是 <input checked="" type="checkbox"/> 否



3.1.4

3.2



4

4.1

4.1.1

4.1.2

4.2



5

5.1

5.2