







---

"

"





.....

.....

.....

.....

.....

.....

.....

.....

.....

.....

3

.....

.....

.....

.....

.....

.....

.....

4

.....

.....

.....

.....

.....

---

5

.....

.....

.....

---

**1**

**1.1**

**1.2**

**1.3**

		CGCS2000	
		X	Y
	J1	3972089.513	40494936.455
	J2	3972089.513	40495072.744
	J3	3972005.512	40495072.744
	J4	3972005.957	40495068.825
	J5	3972020.596	40494941.480
	J6	3972021.174	40494936.455







---

**1.6**

**1.7**

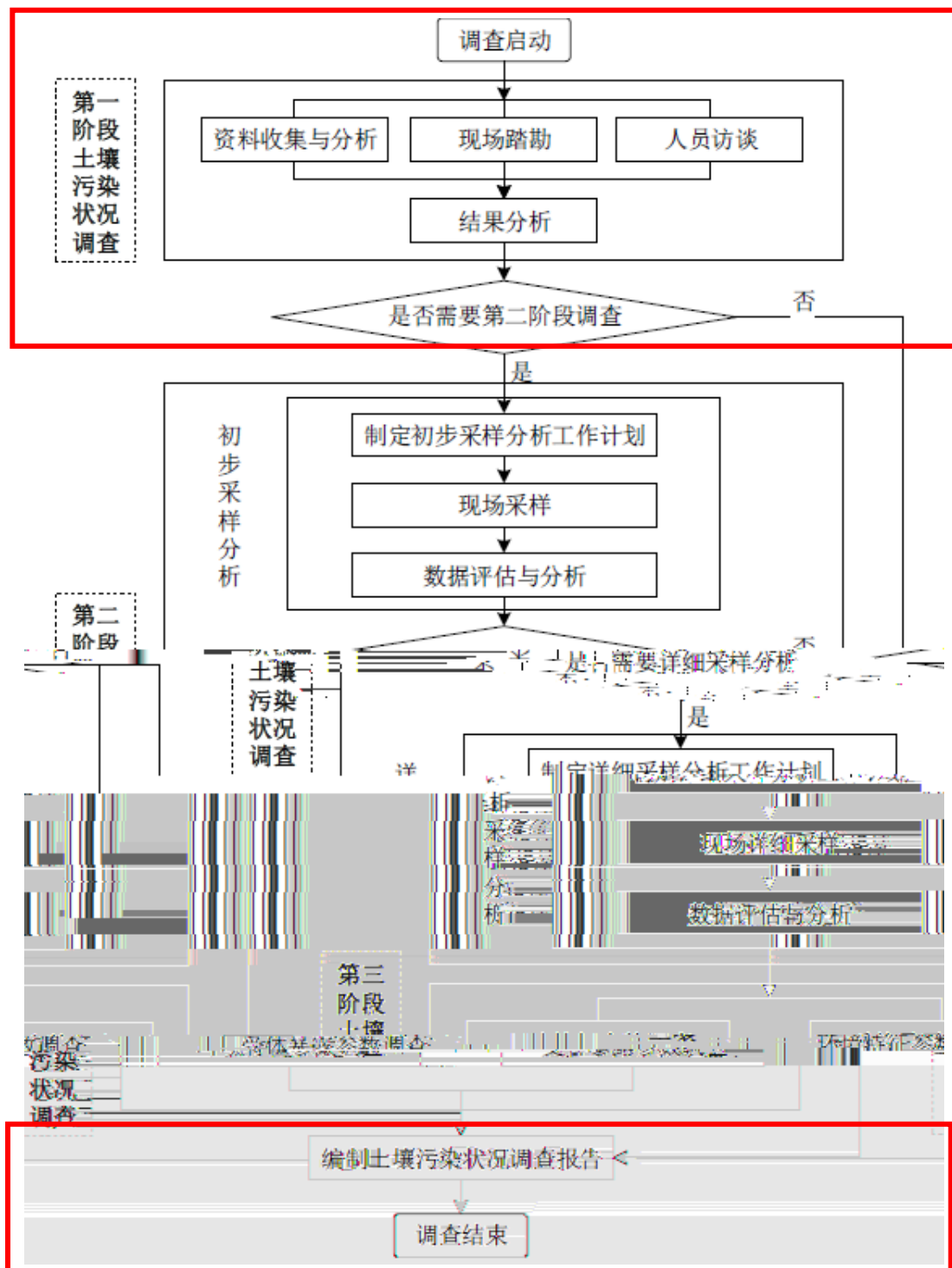

---

**2**

**2.1**

**2.2**

**2.2.1**

- 
- 
- 
-



### 2.2.2

---

### 2.2.3

---

## 2.2.6





---

"

"

---

“ ”

## **2.3**

### **2.3.1**

---

" — — "

---

### 2.3.2

---

$Q_4^{ml}$

5

45 0.30 3.80m

20.40 29.67m 0.30 3.80m

-1  $Q_4^{ml}$

5

22 1.20 9.00m

21.55 29.76m 1.20 9.00m

$\frac{3}{5}$

70%

,

66 21.20m

-1

72%

7 7.20m

$\frac{3}{5}$

90% RQD

50

10.60m

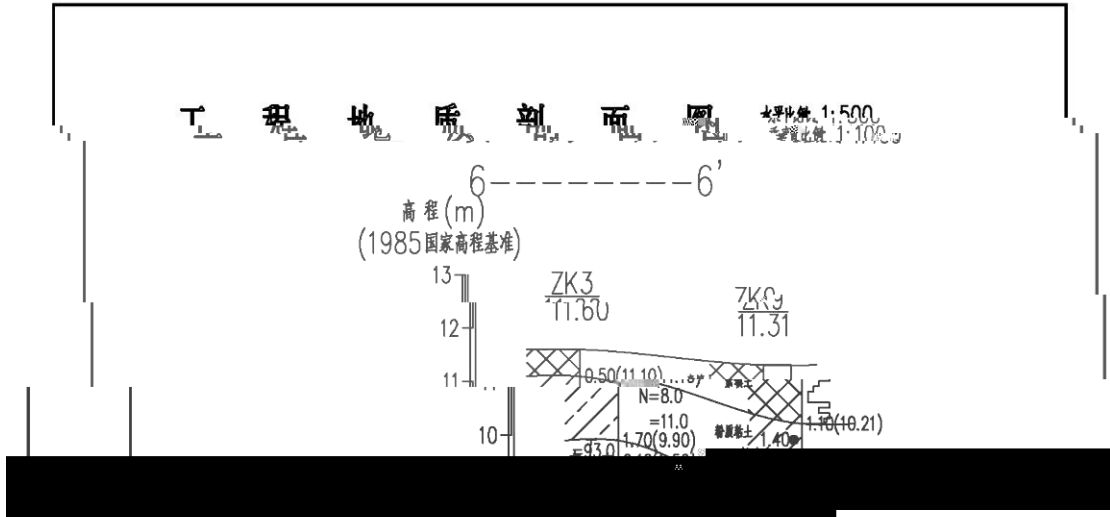

## 2.4

### 2.4.1







---

21

68

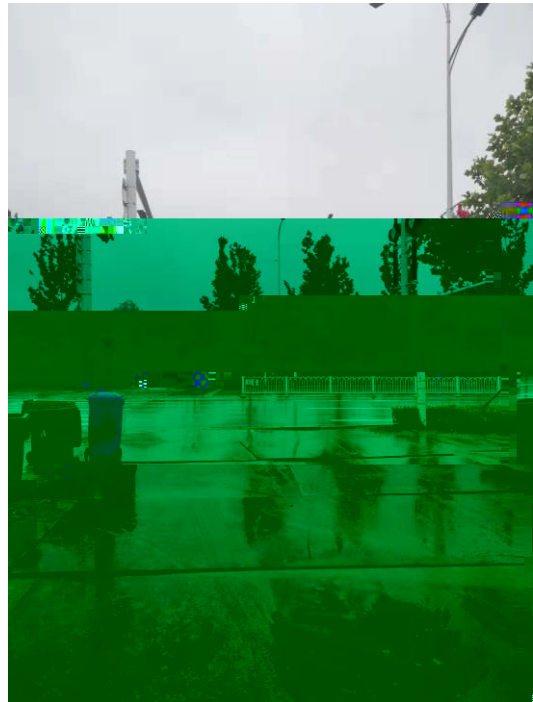
68



---

## 2.5

### 2.5.1

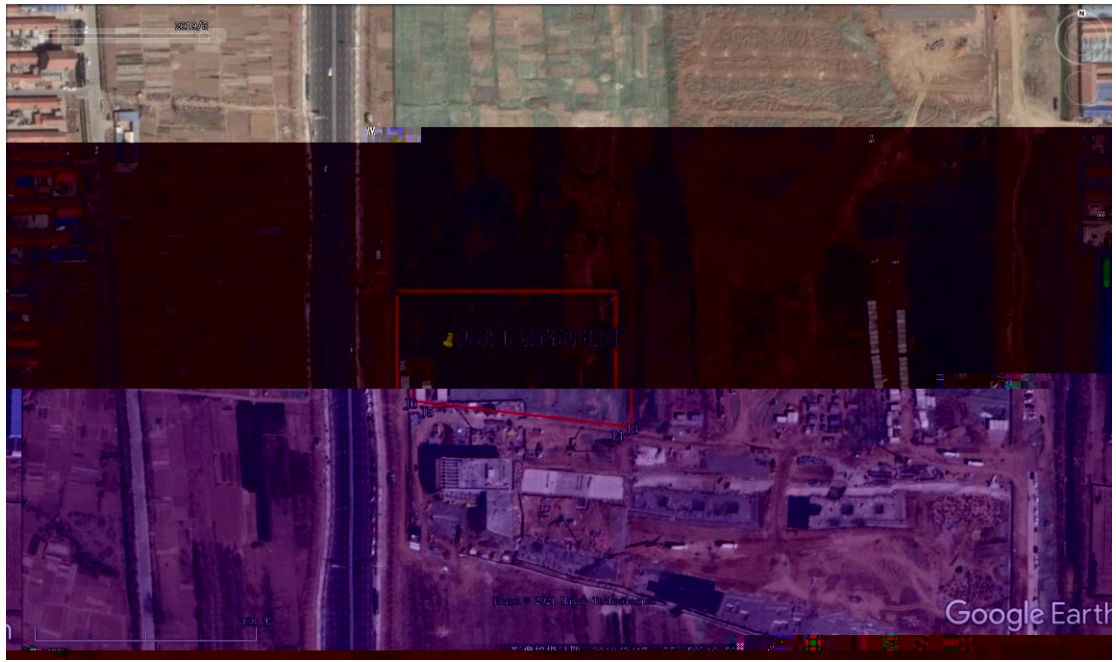

为

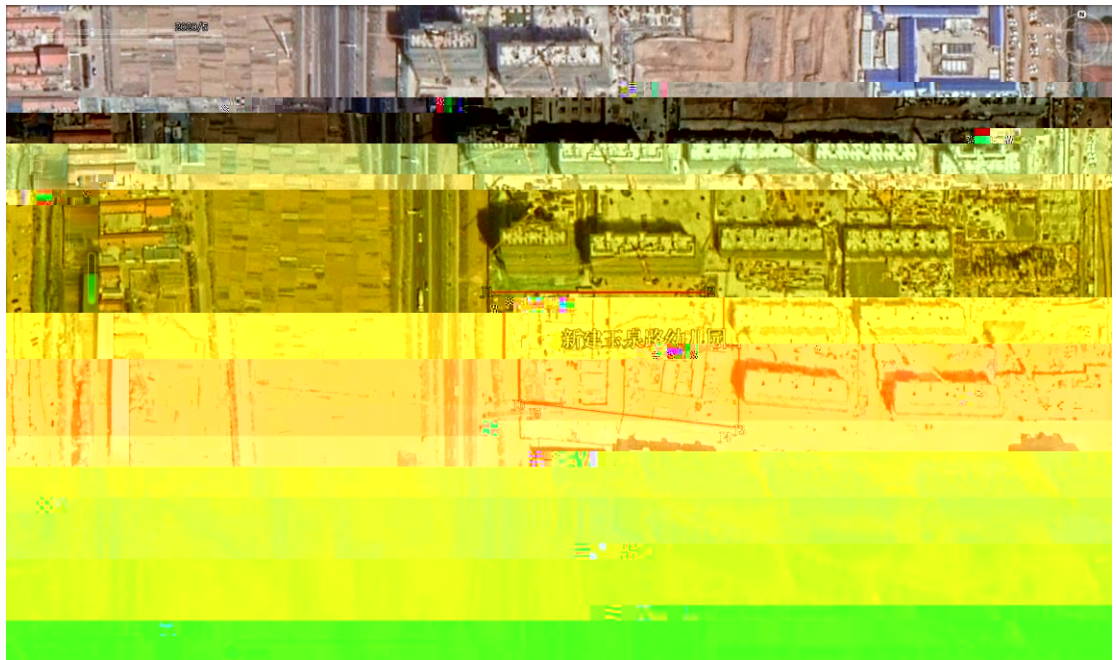

## 2.5.2

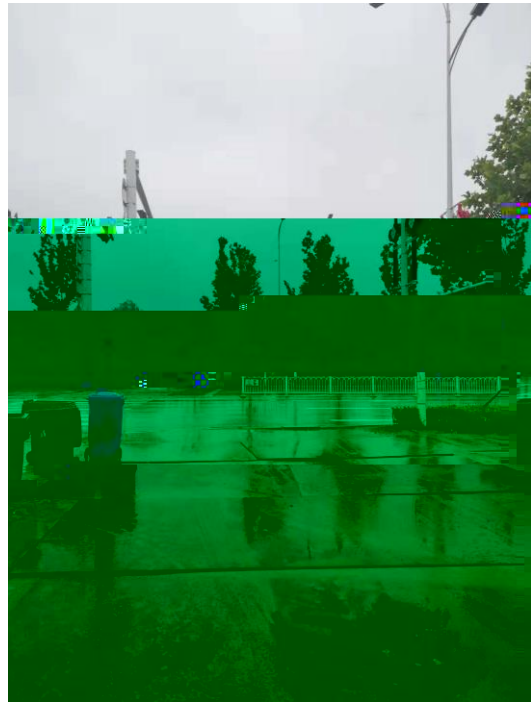

## 2.6

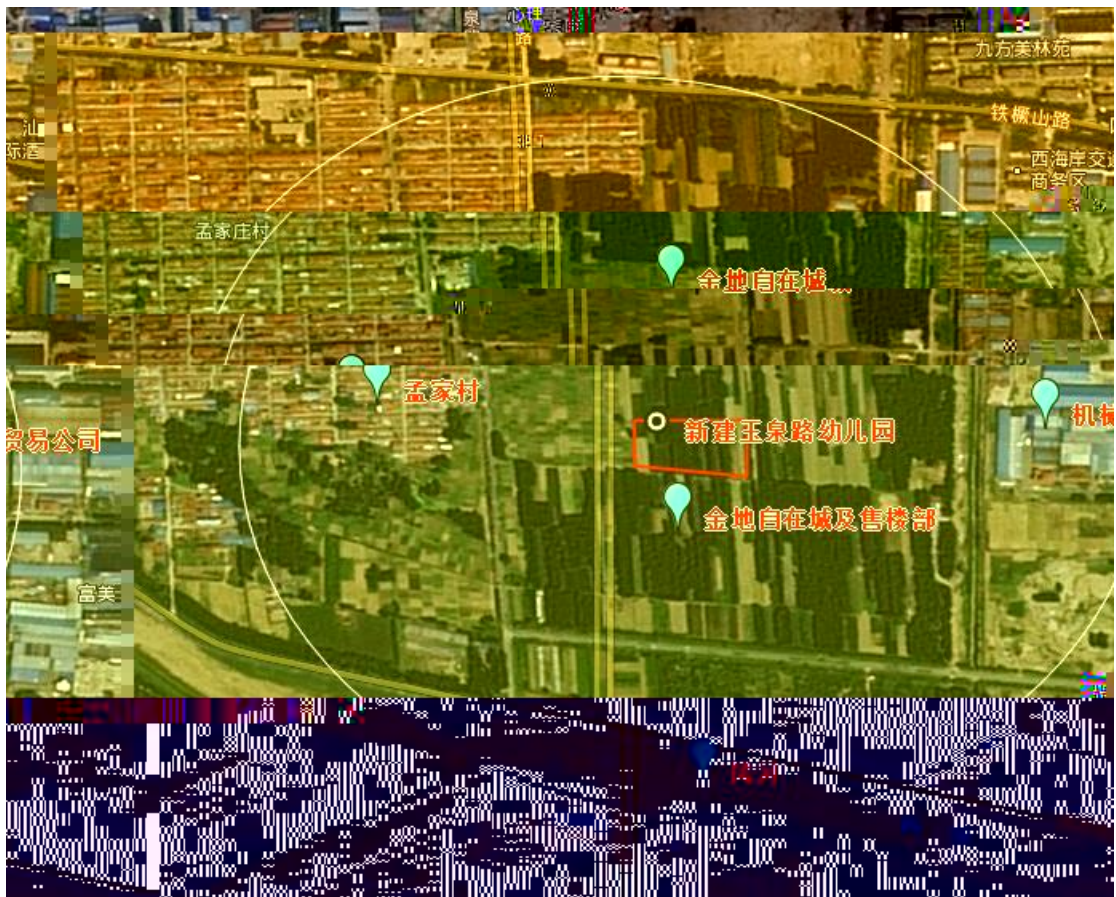
---

### 3

#### 3.1

##### 3.1.1

--	--	--	--

**3.1.2**

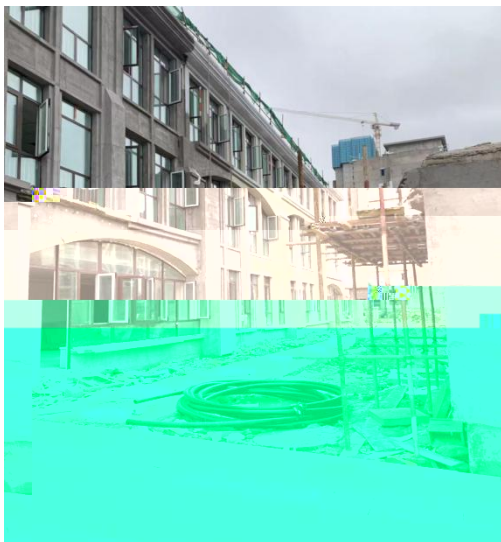
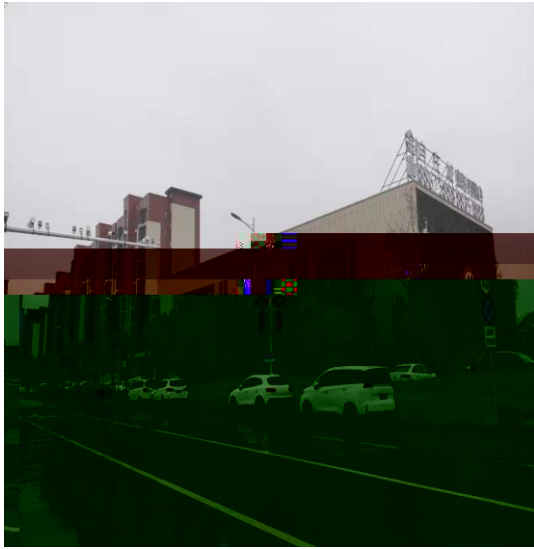
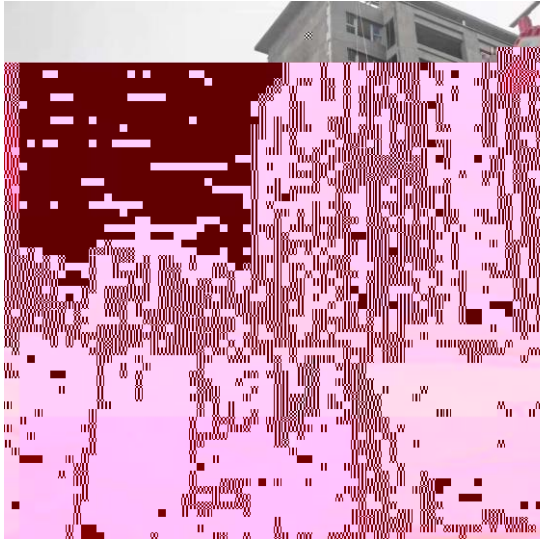
---

### 3.1.3

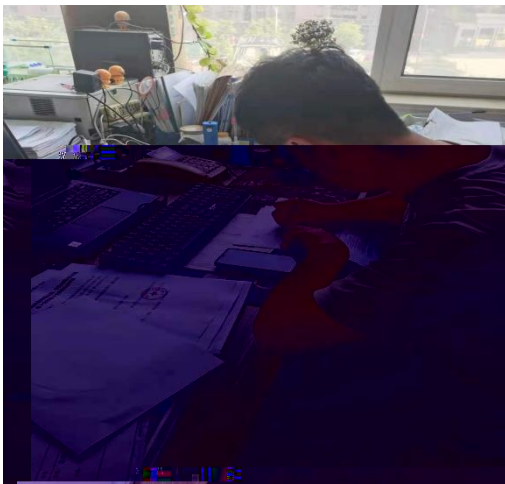

地块名称	新建玉泉路幼儿园, 玉泉路东, 嵩山路北
访谈日期	6.17
	姓名: 王福兴

访谈人员	单位: 北京中咨大地 联系电话: 15130208699
受访人员	受访对象类型: <input type="checkbox"/> 土地使用者 <input type="checkbox"/> 企业管理人员 <input type="checkbox"/> 企业员工 <input checked="" type="checkbox"/> 政府管理人员 <input type="checkbox"/> 环保部门管理人员 <input type="checkbox"/> 地块周边工作人员或居民 姓名: 葛强 单位: 郑州市交通路区国土服务中心 职务或职称: 联系电话: 12188288587
	1、本地块历史上是否有其它工业企业存在? <input type="checkbox"/> 是 <input checked="" type="checkbox"/> 否 <input type="checkbox"/> 不确定 若选是, 企业名称是什么? 起止时间是 年至 年
	2、本地块目前有无工业企业? (针对在产企业提问)
	3、本地块是否存在任何正规或非正规的工业固体废物堆放场? <input type="checkbox"/> 正规 <input checked="" type="checkbox"/> 非正规

	<p>15、本地块周边1km范围内是否存在幼儿园、学校、居民区、医院、自然保护区、农田、集中式饮用水水源地、引用水井、地表水体等敏感用地？</p> <p>具体用地类型：居住用地 距离：600m左右 <input type="checkbox"/>是 <input type="checkbox"/>否 <input type="checkbox"/>不确定</p> <p>若选是，敏感源与地块最近距离是多少？距离有多远？</p> <p>若有农田，种植农作物种类是什么？玉米、小麦</p> <p>16、本地块周边1km范围内是否有水井？ <input type="checkbox"/>是 <input checked="" type="checkbox"/>否 <input type="checkbox"/>不确定</p> <p>若选是，请描述水井位置</p> <p>距离多远？</p> <p>水井的用途？</p> <p>是否发生过水体混浊、颜色或气味异常等现象？ <input type="checkbox"/>是 <input checked="" type="checkbox"/>否 <input type="checkbox"/>不确定</p> <p>是否观察到水体中有油状物质？ <input type="checkbox"/>是 <input checked="" type="checkbox"/>否 <input type="checkbox"/>不确定</p> <p>17、本区域地下水用途是什么？周边地表水用途是什么？</p> <p>18、本地块内是否曾开展过环境调查监测工作？ <input type="checkbox"/>是 <input checked="" type="checkbox"/>否 <input type="checkbox"/>不确定</p> <p>曾开展过地下水环境调查监测工作？ <input type="checkbox"/>是 <input checked="" type="checkbox"/>否 <input type="checkbox"/>不确定</p> <p>展开过场地环境调查评估工作？</p> <p><input type="checkbox"/>是 (<input type="checkbox"/>正在开展 <input type="checkbox"/>已经完成) <input checked="" type="checkbox"/>否 <input type="checkbox"/>不确定</p> <p>19、其它土壤或地下水污染相关问题？</p>
<p>九</p>	

地块名称	新建玉泉路幼儿园 玉泉路东, 崇山路北
访谈日期	6.17
访谈人员	姓名: 王泽鹏, 于东雪 单位: 北京中岩大地 联系电话: 1513228699
受访对象	<input checked="" type="checkbox"/> 土地使用者 <input type="checkbox"/> 设计单位人员 <input type="checkbox"/> 企业员工 <input type="checkbox"/> 政府管理人员 <input checked="" type="checkbox"/> 环保部门管理人员 <input type="checkbox"/> 地块周边工作人员或居民

受访人员

姓名: 丁先  
单位: 海淀区环保局  
职务或职称:

联系电话: 0532-8519519

1、本地块历史上是否有其它工业企业存在?  是  否  不确定

若选是, 企业名称是什么?

起止时间是 年 至 年

若选是, 排放沟渠的材料是什么?

是否有无硬化或防渗的情况?

5、本地块内是否有产品、原辅材料、油品的地下储罐或地下输送管道?

是  否  不确定

是否发生过泄露?  是 (发生过 次)  否  不确定

6、本地块内是否曾闻到过由土壤散发的异常气味?  是  否  不确定

11、本地块内危险废物是否曾自行利用处置?  是  否  不确定

12、本地块内是否有遗留的危险废物堆存? (仅针对关闭企业询问)

是  否  不确定

13、本地块内土壤是否曾受到过污染?

是  否  不确定



地块名称	新建玉泉路幼儿园 玉泉路以东,嵩山路以北
访谈日期	6.17
访谈人员	姓名:王泽鹏于东雪 单位:北京中城置地 联系电话:13910101119



15、本地块周边 1km 范围内是否有幼儿园、学校、居民区、医院、自然保护区、农埸、集中式饮用水水源地、引用  是  否  不确定

居住用地 农田 500m 左右

若远是，敏感用地类型是什么？距离有多远？

若有农埸，种植农作物种类是什么？

16、本地块周边 1km 内是否有水埸？  是  否  不确定

展开过场地环境调查评估工作：  
 是 ( 正在开展  已经完成)  否  不确定

19、其它土壤或地下水污染相关问题？

无

地块名称	新建玉泉路幼儿园 玉泉路以东 崇山路以北
访谈日期	6.17
访谈人员	姓名:王泽鹏 于东雪 单位:北京中咨集团 联系电话:15130208699
受访对象类别	<input checked="" type="checkbox"/> 土地使用者 <input type="checkbox"/> 企业管理人 <input type="checkbox"/> 企业员工 <input type="checkbox"/> 政府

受访对象职业: 员工

联系电话: 15053257655

1、本地块周边是否有其他工业企业存在? 是 否 不确定

若选是, 企业名称是什么?

起止时间是 年 年至 年

2、本地块目前职工人数是多少? (仅针对在产企业提问)

3、本地块是否存在任何正规或非正规的工业固体废物堆放场?

正规 非正规 无 不确定

若选是, 堆放场在哪里?

堆放什么废弃物?

4、本地块内是否有工业废水排放沟渠或渗坑? 是 否 不确定

若选是, 排放沟渠的材料是什么?

是否有过渗漏或溢流的情况?

5、本地块内是否有产品、原料材料、油类的地下储罐或地下输油管? 是 否 不确定

6、本地块是否有工业废水的地下输送管道或储罐? 是 否 不确定

若选是, 是否发生过泄露? 是 (发生过 次) 否 不确定

7、本地块周边是否发生过化学品泄漏事故? 是 (发生过 次) 否 不确定

本地块周边临近地块是否曾发生过化学品泄漏事故? 或是否曾发生过其它

8、本地块内地下水是否曾受到过污染?

是 否 不确定

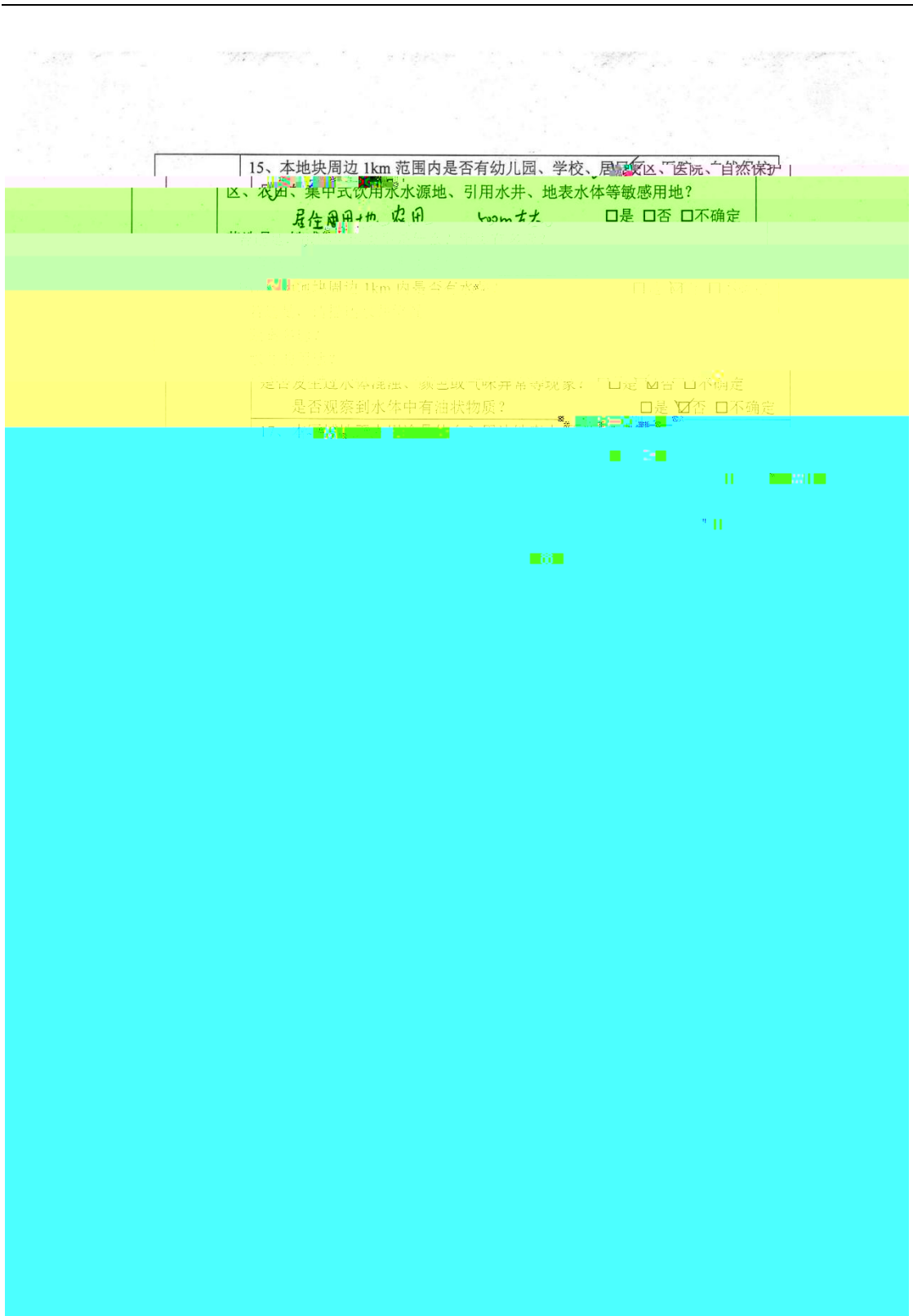

15、本地块周边 1km 范围内是否有幼儿园、学校、居民区、医院、自然保护区、农区、集中式饮用水水源地、引用水井、地表水体等敏感用地？

居住用地 农用 1km 左右 是 否 不确定

本地块周边 1km 范围内是否有水？ 是 否

是否及上述水污染、异味或气味异常等现象？ 是 否 不确定

是否观察到水体中有油状物质？ 是 否 不确定

---

### 3.1.4

### 3.2

---

---

**4**

**4.1**

**4.1.1**

**4.1.2**

**4.2**

---



---

**5**

**5.1**

**5.2**