

委托单位：青岛市黄岛区自然资源局

承担单位：北京中岩大地科技股份有限公司

2021 年 6 月













.....

.....

.....

.....

**1**

**1.1**

**1.2**

**1.3**

1-1

CGCS2000

		CGCS2000	
		X	Y



## 1.4

### 1.4.1

**1.4.2**

**1.4.3**

#### **1.4.4**

#### **1.5**

## 1.6

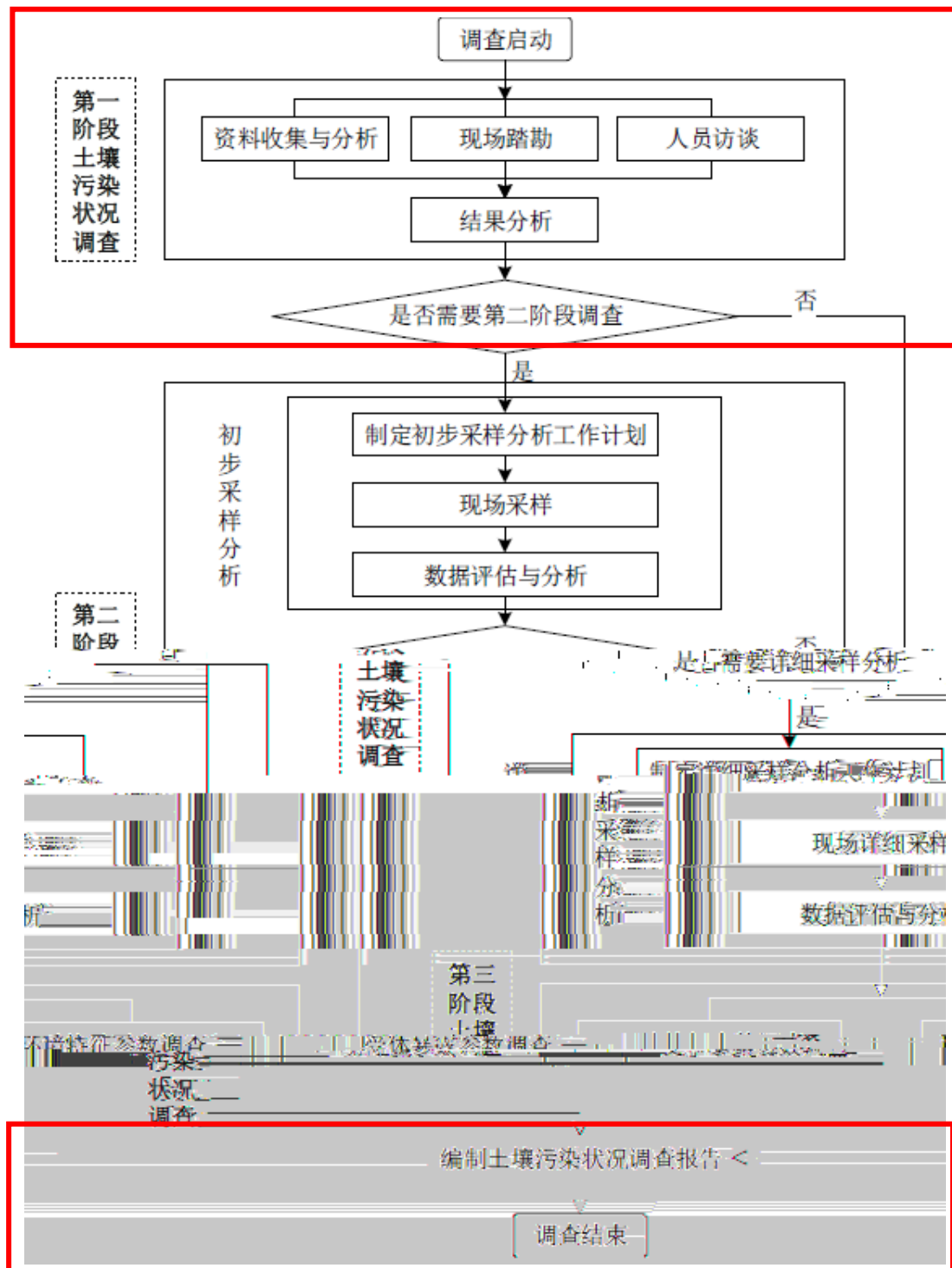

2

2.1

2.1.1

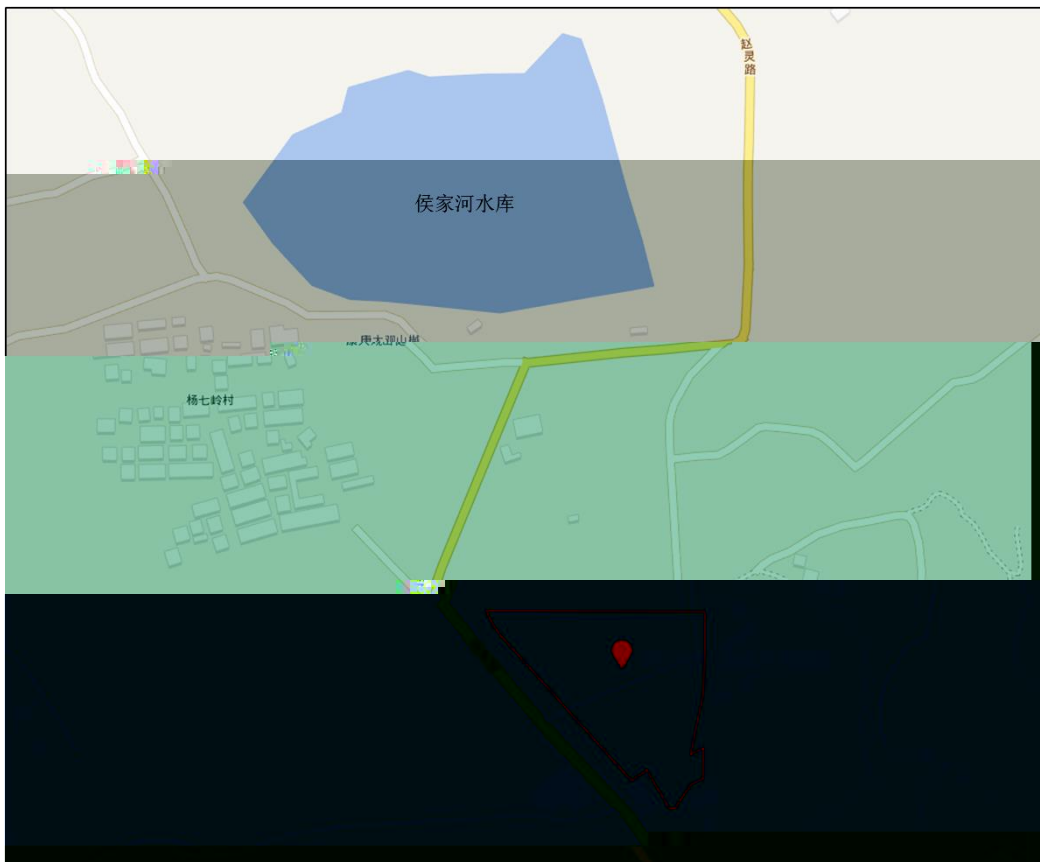

**2.1.2**

**2.1.3**

**2.1.4**



**2.2**







### **2.3.1**



### **2.3.2**

## **2.4**

### **2.4.1**





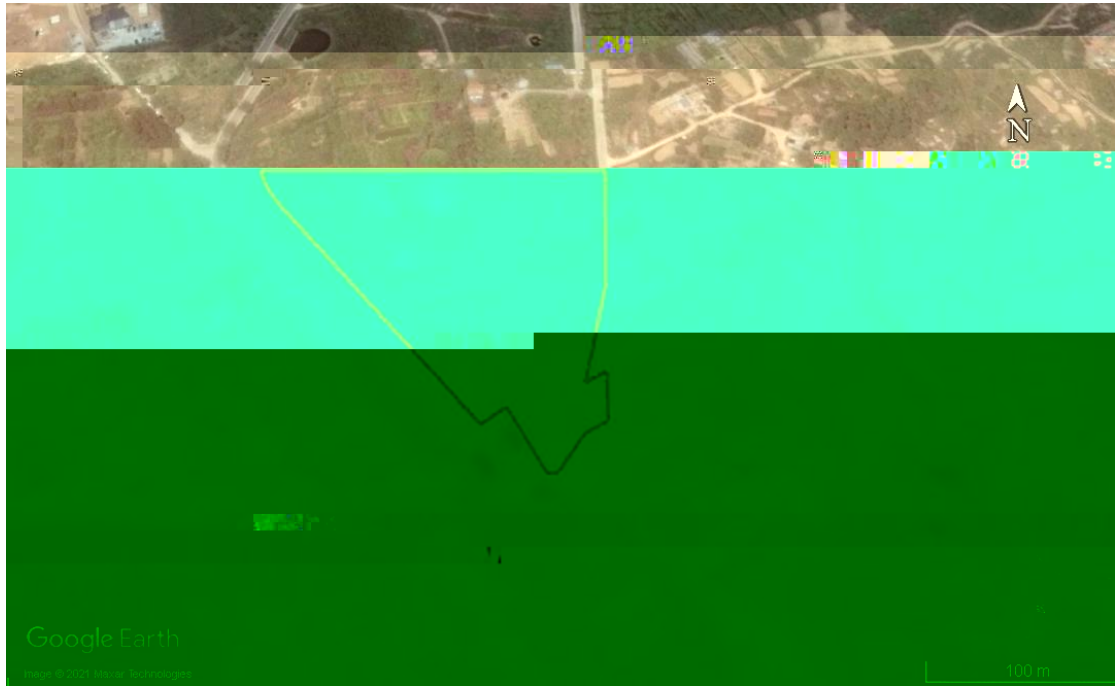



## 2.4.2



## 2.5

### 2.5.1

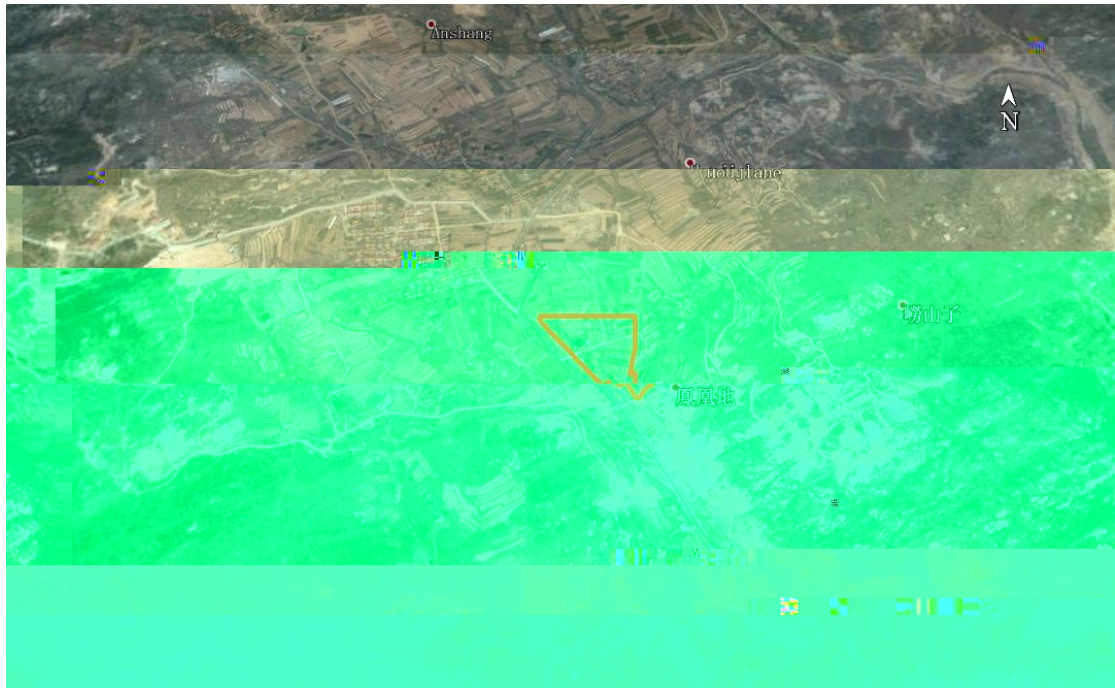

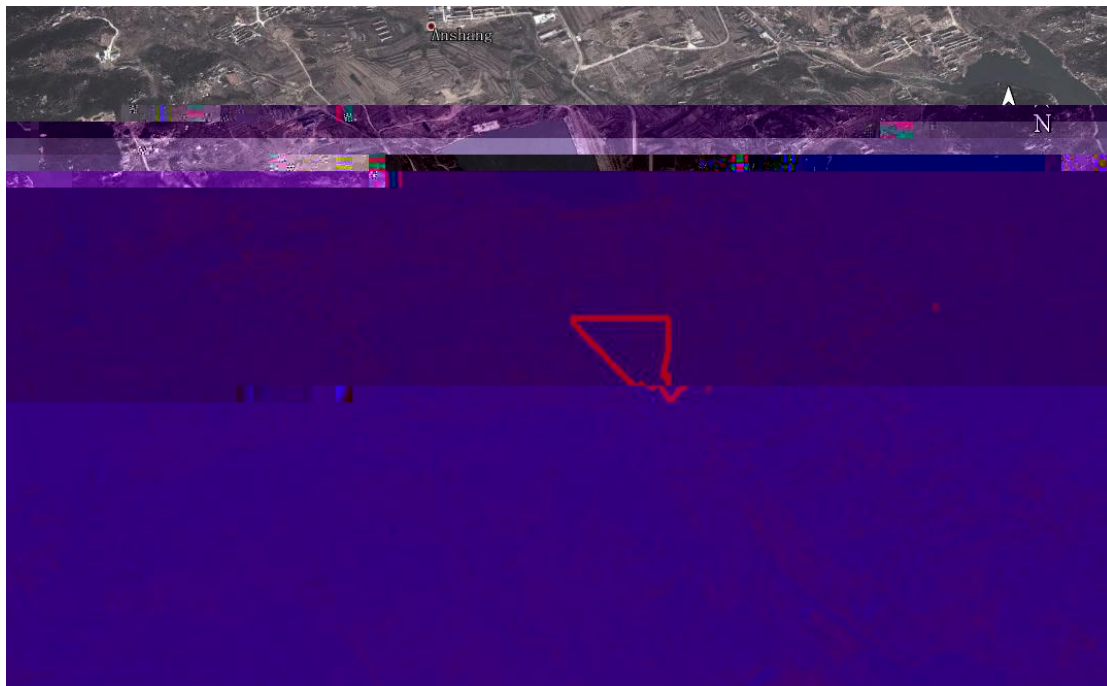



## 2.5.2

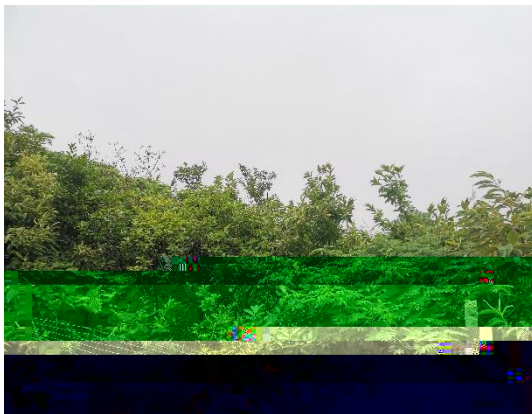
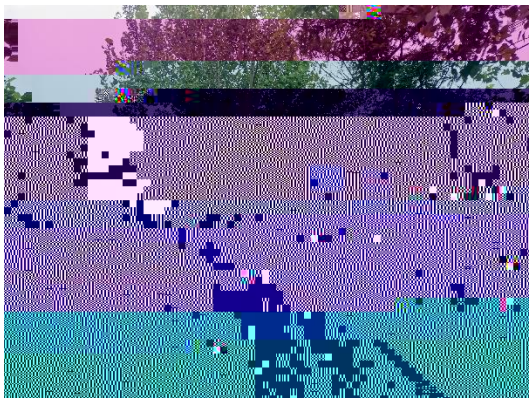

## 2.6



2-1

2.7



# 青岛西海岸新区总体规划（2018-2035年）

## 土地利用规划图





## 3.2

### 3.2.1

3-2

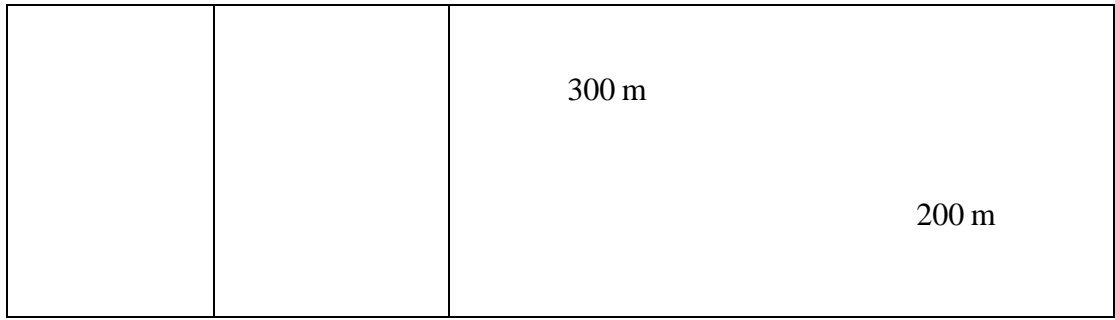

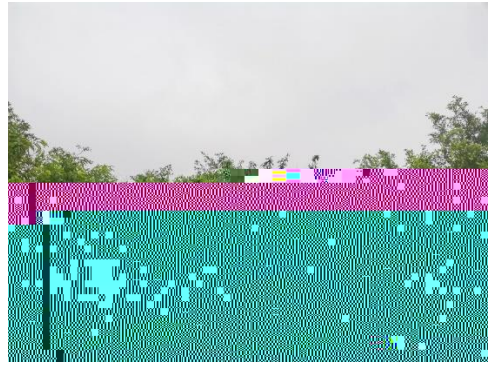
### 3.2.2

### 3.3

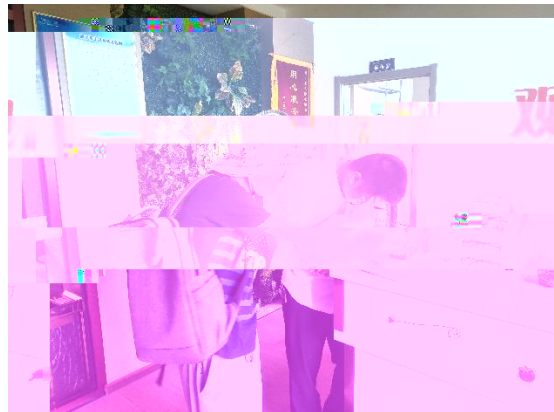

**4**

**4.1**

**4.1.1**

**4.1.2**

**4.2**

**4-1**

		Google			

		2020 Google			
			m	300	

**5**

**5.1**

**5.2**

**1**

**2**

**3**

**4**

**5**

**6**

**7**

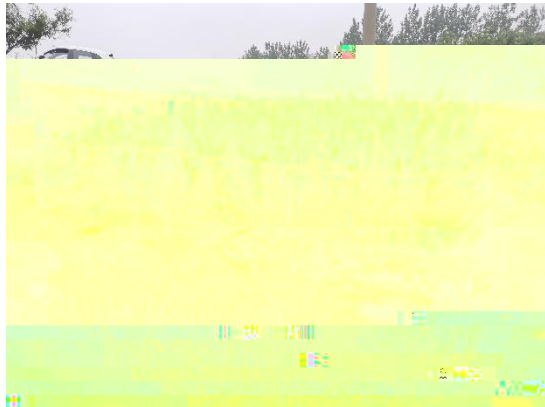
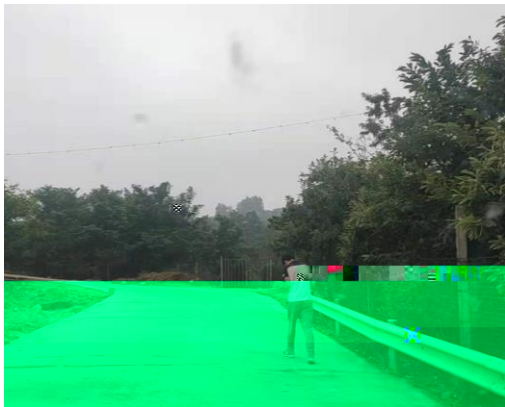
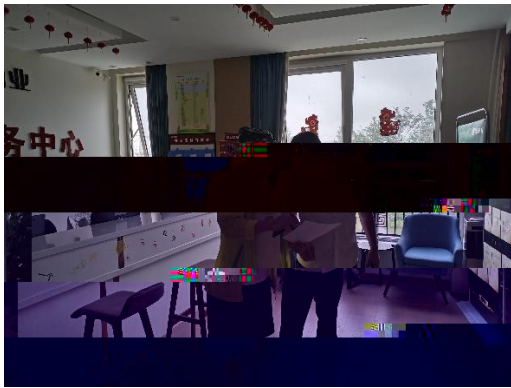



15、本地块周边 1km 范围内是否有幼儿园、学校、居民区、医院、自然保护区、农田、集中式饮用水水源地、引用水井、地表水体等敏感目标？  
是 否 不确定

若选是，敏感用地类型是什么？距离有多远？  
 300m

若有农田，种植农作物种类是什么？

本地块周边 1km 范围内是否有水井？  
是 否 不确定

若选是，请描述水井位置  
 距离多远？  
 水井的用途？  
 是否发生过水体混浊、颜色或气味异常等现象？  
是 否 不确定

地块名称	东门街东，侯家河小库南地块
访谈日期	2021.6.24
访谈人员	姓名: 余海 单位: 中嘉大地 联系电话: 1316216712
受访人员	受访对象类型: <input checked="" type="checkbox"/> 土地使用者 <input type="checkbox"/> 企业管理人员 <input type="checkbox"/> 企业员工 <input type="checkbox"/> 政府管理人员 <input type="checkbox"/> 环保部门管理人员 <input type="checkbox"/> 地块周边工作人员或居民 姓名: 吴总 单位: 康大房地产

	15、本地块周边 2km 范围内是否有幼儿园、学校、居民区、医院、自然保护区、农田、集中式饮用水水源地、引用水井、地表水体等敏感用地？ <input checked="" type="checkbox"/> 是 <input type="checkbox"/> 否 <input type="checkbox"/> 不确定	
	若选是，敏感用地类型是什么？距离有多远？ 若有农田，种植农作物种类是什么？	居民区 200m 集中式饮用水源地 300m
	16、本地块周边 1km 内是否有水井？ 若选是，请描述水井位置。	<input type="checkbox"/> 是 <input type="checkbox"/> 否 <input checked="" type="checkbox"/> 不确定
	距离多远？ 水井的用途？	
	是否发生过水体混浊、颜色或气味异常等现象？ 是否发生过水体中有漂浮物等？	<input type="checkbox"/> 是 <input type="checkbox"/> 否 <input checked="" type="checkbox"/> 不确定 <input type="checkbox"/> 是 <input type="checkbox"/> 否 <input type="checkbox"/> 不确定
	17、本区地下水曾经有什么污染事件？水井出水曾经有什么污染？	

地块名称	东门街东、侯家河水库南地块
访谈日期	

访谈问题	7、本地块内是否曾发生过化学品泄漏事故？或是曾发生过其它环境污染事故？ □是（发生过 次） <input checked="" type="checkbox"/> 否 <input type="checkbox"/> 不确定 本地块周边临近地块是否曾发生过化学品泄漏事故？或是曾发生过其它环境污染事故？ <input type="checkbox"/> 是（发生过 次） <input checked="" type="checkbox"/> 否 <input type="checkbox"/> 不确定
	8、是否有废气排放？ <input type="checkbox"/> 是 <input checked="" type="checkbox"/> 否 <input type="checkbox"/> 不确定
	是否有废气在线监测装置？ <input checked="" type="checkbox"/> 是 <input type="checkbox"/> 否 <input type="checkbox"/> 不确定
	是否有废气治理设施？ <input type="checkbox"/> 是 <input checked="" type="checkbox"/> 否 <input type="checkbox"/> 不确定
	9、是否有工业废水产生？ <input type="checkbox"/> 是 <input checked="" type="checkbox"/> 否 <input type="checkbox"/> 不确定
	是否有废水在线监测装置？ <input type="checkbox"/> 是 <input checked="" type="checkbox"/> 否 <input type="checkbox"/> 不确定
	是否有废水治理设施？ <input type="checkbox"/> 是 <input checked="" type="checkbox"/> 否 <input type="checkbox"/> 不确定
	10、本地块内是否曾闻到过由土壤散发的异常气味？ <input type="checkbox"/> 是 <input checked="" type="checkbox"/> 否 <input type="checkbox"/> 不确定
	11、本地块内危险废物是否曾自行利用处置？ <input type="checkbox"/> 是 <input checked="" type="checkbox"/> 否 <input type="checkbox"/> 不确定
	12、本地块内是否有遗留的危险废物堆存？（仅针对关闭企业询问） <input type="checkbox"/> 是 <input checked="" type="checkbox"/> 否 <input type="checkbox"/> 不确定
	13、本地块内土壤是否曾受到过污染？ <input type="checkbox"/> 是 <input checked="" type="checkbox"/> 否 <input type="checkbox"/> 不确定
	14、本地块内地下水是否曾受到过污染？ <input type="checkbox"/> 是 <input checked="" type="checkbox"/> 否 <input type="checkbox"/> 不确定

	<p>15、本地块周边 1km 范围内是否有幼儿园、学校、居民区、医院、自然保护区、农田、集中式饮用水水源、引用水开、地表水体等敏感用地？  <input type="checkbox"/>是 <input checked="" type="checkbox"/>否 <input type="checkbox"/>不确定</p> <p>若选是，敏感用地类型是什么？距离有多远？          若有农田，种植农作物种类是什么？</p>	
	<p>16、本地块周边 1km 内是否有水井？  <input type="checkbox"/>是 <input checked="" type="checkbox"/>否 <input type="checkbox"/>不确定</p> <p>若选是，请描述水井位置          距离多远？          水井的用途？          是否发生过水体混浊、颜色或气味异常等现象？  <input type="checkbox"/>是 <input checked="" type="checkbox"/>否 <input type="checkbox"/>不确定</p>	
	<p>是否观察到水体中有油状物质？  <input type="checkbox"/>是 <input checked="" type="checkbox"/>否 <input type="checkbox"/>不确定</p> <p>17、本区域地下水用途是什么？周边地表水用途是什么？  <input type="checkbox"/>灌溉 <input checked="" type="checkbox"/>饮用 <input type="checkbox"/>其他</p>	
	<p>18、本区域是否开展过土壤环境调查评估工作？  <input checked="" type="checkbox"/>是（<input type="checkbox"/>正在开展 <input type="checkbox"/>已经完成） <input type="checkbox"/>否 <input type="checkbox"/>不确定</p> <p>19、其它土壤或地下水污染相关问题？</p>	

地块名称	东门街东信源祥以南南地块	
访谈日期	2021.6.24	
访谈人员	姓名: 余湛 单位: 青岛理工大学股份有限公司	
联系电话:	13162167712	
受访对象类型:	<input type="checkbox"/> 土地使用者 <input type="checkbox"/> 企业管理人员 <input type="checkbox"/> 企业员工 <input type="checkbox"/> 政府管理人员 <input type="checkbox"/> 环保部门管理人员 <input checked="" type="checkbox"/> 地块周边工作人员或居民	
受访人员	姓名: 安育通 单位: 康大铝业 职务或职称: 联系电话: 15288864957	
	1、本地块历史上是否有其它工业企业存在? <input type="checkbox"/> 是 <input checked="" type="checkbox"/> 否 <input type="checkbox"/> 不确定 若选是, 企业名称是什么? 起止时间是 年 年至 年	
	2、本地块目前职工人数是多少? (仅针对生产企业提问)	
	3、本地块是否存在任何正规或非正规的工业固体废物堆放场? <input type="checkbox"/> 正规 <input type="checkbox"/> 非正规 <input checked="" type="checkbox"/> 无 <input type="checkbox"/> 不确定 若选是, 堆放场在哪里? 堆放什么废弃物?	
	4、本地块...	

15、本地块周边 1km 范围内是否有幼儿园、学校、居民区、医院、自然保护区、农田、集中式饮用水水源地、引用水井、地表水体等敏感用地？

若是，敏感用地类型是什么？距离有多远？  
若是农田，种植农作物

是 水渠 300m